

## Gewerbeobjekt für Arztpraxen, Rechtsanwälte, Steuerberater

Bürohaus / Miete

### Eckdaten

---

#### Allgemein

Objekt-Nr:	GWM 297
Anschrift:	DE-14542 Werder Werder Deutschland

#### Preise

Kaltmiete:	1.156,00 EUR
------------	--------------

#### Flächen

Gewerbefläche:	ca. 133 m <sup>2</sup>
Anzahl Büroeinheiten:	1

#### Energieausweis

Energieausweis vorhanden:	nein
---------------------------	------

## Fotogalerie

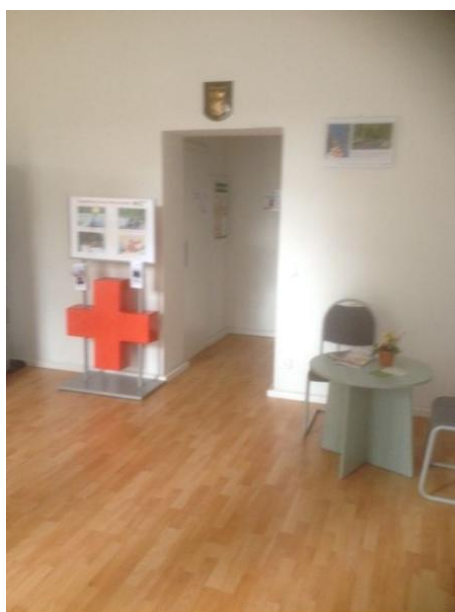
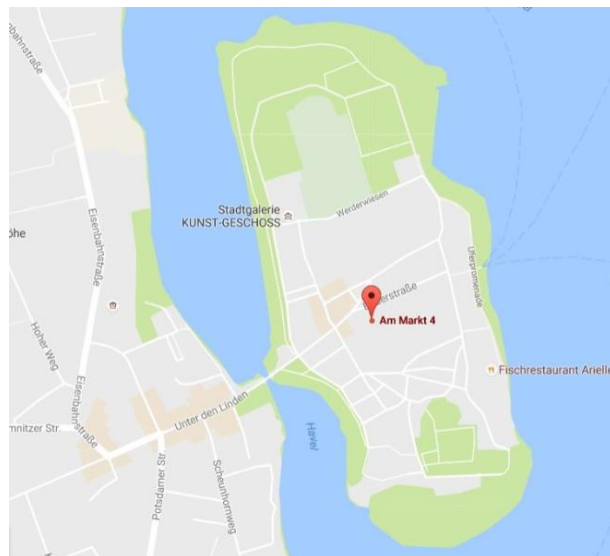

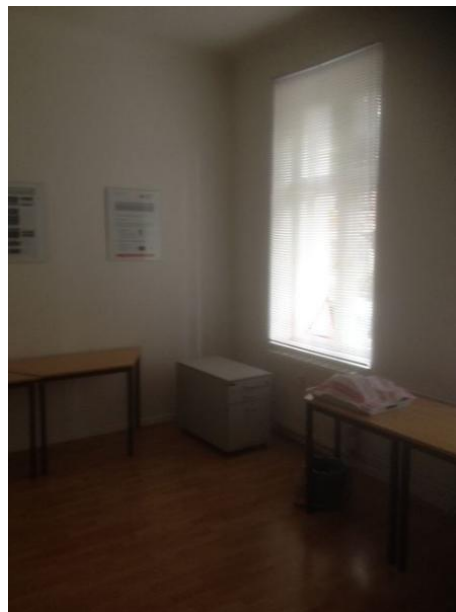
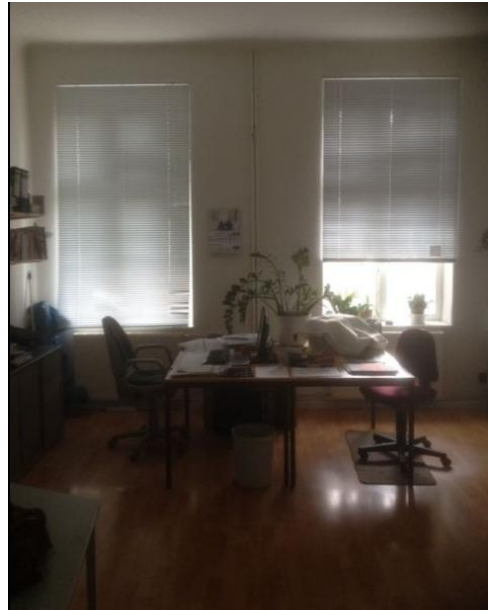





## Anbieter

---

### Das Angebot wird betreut von

<b>Firma:</b>	BärIn-Immo
<b>Anschrift:</b>	Kirchstr. 22 DE-10557 Berlin Deutschland
<b>Website:</b>	<a href="http://www.bärIn-immo.de/">http://www.bärIn-immo.de/</a>

### Ihr Ansprechpartner

<b>Name:</b>	Michael Prange
<b>Telefon:</b>	(+49) 030 39 88 44 44
<b>Mobil:</b>	(+49) 015 15 20 21 400
<b>Fax:</b>	(+49) 030 39 88 38 41
<b>E-Mail:</b>	<a href="mailto:prange.immobilien@gmail.com">prange.immobilien@gmail.com</a>